株式会社 国際エキスプレス
KOKUSAI EXPRESS CO., LTD.

本社 〒140-0002
東京都品川区東品川4丁目12-6
品川シーサイドキャナルタワー14階
Tel:03-6748-0600　Fax:03-6748-0480

東京支店 〒143-0001
東京都大田区東海5-1-1
Tel:03-5755-1011　Fax:03-5755-1005

東京航空支店 〒143-0001
東京都大田区東海4-2-3
Tel:03-6412-9071　Fax:03-5755-8334

横浜支店 〒231-0023
神奈川県横浜市中区山下町279-1
Tel:045-227-6261　Fax:045-227-6034

大阪支店 〒559-0034
大阪府大阪市住之江区南港北2-3-37
Tel:06-4703-1234　Fax:06-4703-1239

成田支店 〒289-1601
千葉県山武郡芝山町菱田1116-1
㈱ホンダロジスティクス成田輸出入センター201号
Tel:0479-85-6040　Fax:0479-85-6045

関空支店 〒549-0021
大阪府泉南市泉州空港南1番地
第1国際貨物代理店ビル2階 0170A
Tel:072-447-4188　Fax:072-447-4199

博多支店 〒812-0051
福岡県福岡市東区箱崎ふ頭4-2-39
Tel:092-235-3055　Fax:092-235-3056

韓国支店 〒07583
ソウル特別市 江西区 カンソロ56ガギル 31
Tel:(+)82-2-3143-5555　Fax:(+)82-2-3143-5588

韓国 水色物流センター 〒03917
ソウル特別市 麻浦区 九龍街 36 (上岩洞)---
Tel:(+)82-70-4693-5840　Fax:(+)82-2-2662-5281

韓国 釜山税関倉庫内 〒48548
ファング釜山広域市南区神仙路325
Tel:(+)82-70-4693-5840　Fax:(+)82-2-2662-5281

Company Group e-mail : japan@kokusaiexpress.com
korea@kukjae.com

www.kokusaiexpress.com

JPN

Kokusai Express

KSE

Global Forwarding and Logistics Service Provider

株式会社 国際エキスプレス
KOKUSAI EXPRESS CO., LTD.

グローバル総合物流企業 KSE

企業の成功は信義ある出会いにかかっています。

VISION 2030

経営理念	KSEは挑戦と情熱で価値創造を追求します。
経営ビジョン	顧客満足の為の物流システム革新に努力します。
経営方針	変化を恐れず夢と希望のために明日を創造する。
経営目標	経営目標として、2030年売上1,000億円。
スローガン	「NOとは言わない」KSE
社　訓	3S精神(速か、確実、安全) Speedy・Surely・Safety

日本共同物流センター

kotra

大韓貿易投資振興公社
公式指定業者

aT Center

韓国農水産物流通公社
公式指定業者

KOSME

中小ベンチャー企業振興公団
(電子商取引)
公式指定業者

陸上輸送

トラック運送を中心に陸上･海上･航空による全国配送や、お客様からご依頼いただいた貨物の大きさ･形状･重量などにより最適な運送手段を提案し、お客様が指定した場所に迅速･効率的･安価で安全に運送します。

海上輸送

NVOCC(Freight forwarder)として国際海上貨物運送も提供しています。LCL、FCL SERVICEを含め、バルク船貨物の取り扱いまで幅広い海上運送サービスと輸出入通関、物流コンサルティングを提供します。

航空輸送

KSEは世界をつなぐネットワークを介してDOOR TO DOORによる一括運送で、全世界のネットワークによる最適な運送RouteとCost Performanceを提供します。

物流倉庫

完璧なセキュリティシステム構築、貨物を安全に管理しており、KSEは物流拠点として全国の主要各所に物流センターを運営しております。お客様の要求による最適物流を実現します。

国際宅配

便利なサービスとお手頃価格で送る方の真心までお届けするサービスをご提供いたします。

- Premium Air Service
- Economy Ferry Service-KSE Service

引越サービス

- 海外引越
- 国内引越
- 事務所移転

KSEは引越に関する全ての諸般の手続きなど総合的にコーディネートいたします。

物流コンサルティング

お客様の立場で業務全般における物流の企画･設計･運営を行う物流コンサルティングを展開しお客様に最適なロジスティクスをご提供しています。

ECフルフィルメント

KSEはグローバルEコマース物流に特化して、お客様が必要とする一連のプロセスをWMSシステムを通じて統合処理する物流代行サービスです。

輸出入通関

より正確に、より迅速に、安全に"をモットーに各国の法律･規則に精通したスタッフが輸出入に必要となる業務手続きを確認するとともに、関連業務を全体的に支援いたします。

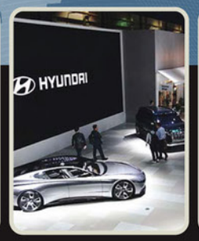

展示･公演･美術品輸送

- 展示貨物
- 公演貨物
- 美術品などの梱包･保管･運送･搬入･設置･搬出までの一連の作業を安全かつ迅速なサービスを提供します。

プロジェクトカーゴ輸送

KSEは豊富な運送経験とKNOW-HOWをベースに、超重量貨物、バルク貨物、大型プラント、工場設備･移転作業をご提供しています。

半導体&FPD装備及び輸送

KSEは総合物流企業として30年間の豊富な運送経験とKNOW-HOWをベースに、半導体&FPD装置および運送作業サービスを提供し顧客企業のニーズに対応します。

世界へ羽ばたく総合物流企業「株式会社 国際エキスプレス」

代表挨拶

株式会社国際エキスプレスは日韓の経済成長とともに、1990年に設立した日本の代表的な総合物流企業です。

国際エキスプレスは新規参入が難しいと言われる日本の物流市場の中で、蓄積されたノウハウと人材、技術の独自改革を進めることにより、お客様に喜ばれる最適な物流サービスを実現し、他社に劣らない総合物流サービスを提供する日本の代表的な物流企業にまで成長いたしました。

企業経営においては、お客様のベネフィットを最優先とする“CS経営”理念のもと、On-Time Deliveryシステムの構築、サービスクオリティの向上に努めるとともに、物流拠点の集約化および効率的な倉庫管理を目的とした“効率経営”に全力を尽くしております。

また、グローバル化による企業環境や国際物流の変化にもスムーズに（柔軟に）対応できる“未来経営”の更なる強化に向けて、物流情報システム、インフラ革新、グローバルロジスティックスの専門人材育成を継続的に推進する所存です。

これからも国際エキスプレスは、21世紀デジタル時代における物流革命の先駆者として、お客様のベネフィットを第一とする企業として、そして何よりもお客様より信頼される物流専門企業として、最高のサービスをご提供することをお約束します。

CEO & President　　(株) 国際エキスプレス
HAGA WATARU
Kokusai Express Co., Ltd.　　代表取締役　芳賀 道

W. Haga.

Company Identity

株式会社 国際エキスプレス KOKUSAI EXPRESS CO., LTD.
KOKUSAI EXPRESS CO., LTD.
주식회사 국제익스프레스 KOKUSAI EXPRESS CO., LTD.
WORLD ワールドトレーディング(株) WORLD TRADING CO., LTD.
KJ LOGISTICS KJ LOGISTICS CO., LTD.
eFEx.jp e-commerce Fulfillment & Express
(株)國際로지스틱 KOKUSAI EXPRESS KOREA
(주)국제로지스틱 KOKUSAI EXPRESS KOREA
KUKJAE LOGISTICS CO., LTD.

トモちゃんは? いつも一緒にいる友達という意味で、勤勉･誠実なアリを形象化したもので、最先端企業の新たな誕生と跳躍を意味する。
Blue: 明るい未来･希望･平和 Green: 環境(Eco)･安全 Red: 若さ･情熱

会社概要

会 社 名	株式会社国際エキスプレス
設 立 日	1990年 3月
資 本 金	100,000,000(日本:円)
代 表 者	代表取締役 芳賀 道
本　　社	東京都品川区東品川4丁目12-6 品川シーサイドキャナルタワー14階
東京支店	東京都大田区東海5-1-1
東京航空支店	東京都大田区東海4-2-3
横浜支店	神奈川県横浜市中区山下町279-1
大阪支店	大阪府大阪市住之江区南港北2-3-37
成田支店	千葉県山武郡芝山町菱田1116-1 ㈱ホンダロジスティクス成田輸出入センター2階201号
関空支店	大阪府泉南市泉州空港南1番地 第1国際貨物代理店ビル2階 0170A
博多支店	福岡県福岡市東区箱崎ふ頭4-2-39
韓国現地法人	Seoul/Busan (株) 国際ロジスティクス
従業員数	300名

東京支店

東京航空支店

横浜支店

大阪支店

博多支店

事業内容

通関業、倉庫業、海外引越、貨物自動車運送業、海上輸出入貨物、航空輸出入貨物、国際宅配、一般港湾運送事業、展示･公演･美術品貨物、プロジェクト貨物運送、包装作業、LCL Consolidation FCL Service、電子商取引 B2B・B2C

沿　革

2022	韓国・KJロジスティック(Kokusai Express Korea)・水色物流センター拡張移転
2021	本社移転(東京都品川区東品川4丁目12-6 品川シーサイドキャナルタワー14階)
	韓国発日本行海上B2C業務開始
2019	第43回国家生産性大会大賞受賞
	韓国発日本行航空B2C業務開始
2018	中小企業振興公団(電子商取引)公式指定業者
2017	関西空港事務所設立業務開始
2015	成田通関センター設立、業務開始
2014	東京第二保税倉庫CFS業務開始
2013	羽田空港保税倉庫業の許可及び営業開始、韓国法人㈱国際ロジスティクス金浦空港支店の設置
	韓国法人㈱国際ロジスティクス金浦空港税関宅配業者の登録及び航空宅配業務開始
2012	韓国法人㈱国際ロジスティクス仁川税関宅配業者の登録及び海上宅配業務開始
	CJ GLS東京代理店契約締結
2011	羽田空港事務所設立 (Air) 及び輸出入通関業務開始
	2011大韓民国顧客感動部門受賞-グランプリ誇らしい韓国人受賞<国際物流部門> (韓国日報)
2010	日本法人ワールドトレーディング(株)、KJ LOGISTICS(株)設立
	韓国農水産物流通公社 (東京aT CENTER) と[韓国農水産食品物流サービス]に関する契約締結
2009	大韓貿易投資振興公社 (KOTRA) と[東京韓国共同物流センター事業実施]に関する契約締結
	特定航空貨物利用運送事業及び特定航空運送代理店業免許取得
2008	神戸営業所設立及び通関業務開始、国際海上宅配サービス開始
	IATA (International Air Transport Association) 免許取得
2007	大阪営業所設立、大阪保税倉庫CFS業務及び通関業務開始
	航空に関する第2種貨物利用運送事業免許取得、国際航空宅配サービス開始
2006	東京保税倉庫CFS業務開始、(株)韓進 日本の宅配代理店契約締結
2004	東京営業所設立及び通関業務開始、貨物自動車運送業、第1･第2種貨物利用運送事業、
	国際複合輸送業 (NVOCC) 免許取得、外航輸送に関する第1種貨物利用運送事業免許取得
2003	横浜営業所設立、横浜保税倉庫CFS業務及び通関業務開始
	倉庫業、一般貨物自動車運送事業、第一種貨物利用運送事業免許取得
1999	(株) 国際エキスプレス (Kokusai Express Co., Ltd.) 法人設立
	韓国法人 (株) 国際ロジスティクス (Kukjae Logistics Co., Ltd.) 設立
1990	国際エキスプレス創業

組織図

KOUSAI EXPRESS

- 株主総会
  - 取締役会
    - 監査役
    - 代表取締役
      - 取締役 副社長
    - 取締役
      - 監査部
      - 海上貨物事業本部
        - 海外引越部
          - 海外引越課
          - 業務課
        - 営業部
          - 営業課
        - 横浜支店
          - 通関課
          - 保税業務課
          - 倉庫課
        - 東京支店
          - 保税課
          - 業務課
          - 倉庫課
          - 通関課
        - 大阪支店
          - 通関課
          - 保税課
          - 営業課
          - 業務課
          - 倉庫課
        - 博多支店
          - 保税課
          - 倉庫課
          - EC事業部
      - 航空貨物事業本部
        - 営業部
          - 営業課
        - 東京航空支店
          - 通関課
          - 保税業務第一課
          - 保税業務第二課
        - 成田支店
          - 通関課
        - 関空支店
          - 通関課
        - 博多支店
          - 保税業務課
      - 管理本部
        - 経営企画部
        - 人事総務部
          - 人事課
          - 総務課
        - 情報技術部
          - 情報技術課
        - 財務経理部
          - 財務課
          - 経理課

KOUSAI EXPRESS KOREA

- 業務部
- 営業部
- 国際宅配部
- 倉庫管理部

LICENSE

通関業

保税装置場(CFS)

倉庫業

第1、2種利用運送業

国際宅配事業

JIFFA

国際航空運送業(IATA)

一般貨物自動車運送業

港湾運送事業

国際複合運送業(NVOCC)

- RA (Regulated Agent) (特定航空貨物用運送業者、特定航空貨物代理店)

メディア紹介

日本物流総合新聞

毎日経済新聞

世界日報

韓国中央日報経済紙

「Cargo News」

中央日報

「大韓民国顧客感動優秀企業大賞受賞」韓国日報

聯合ニュース

韓国経済新聞

日本「経済界」

陸上輸送サービス | *Inland Transport Service*

陸上輸送サービス

KSEは、全国各地の最適なネットワークおよび最新の輸送システムを基に、国内陸上輸送サービスを提供します。又、輸出入される貨物および国内貨物の大きさと内容に最も適した輸送車両を確保し、お客様の物流費用を最小化できる輸送ルートを選んで提供しお客様のニーズに応えています。

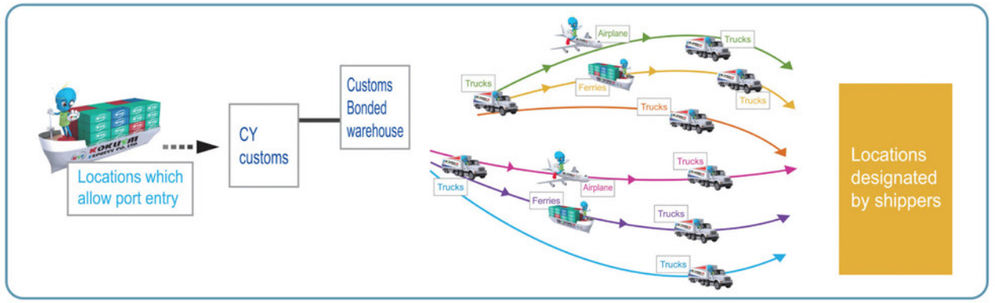

・企業の成功は信義ある出会いにかかっています。

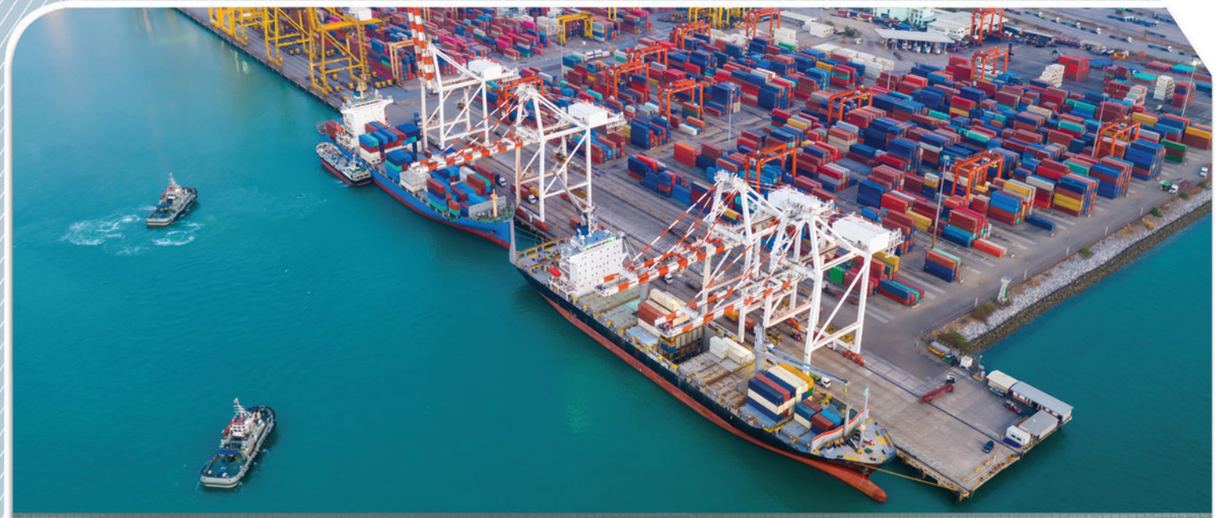

海上貨物輸送サービス | *Maritime Freight Service*

海上貨物輸送サービス

KSEはGlobal Networkで構築された先進的な物流システムを基に、海上貨物輸送サービスを提供します。
コンテナ、バルク、プロジェクト貨物を最低の費用と最高のサービスで提供し、お客様の物流費削減に寄与できるように努力します。

- 全世界向け海上混載貨物サービス (LCL Consolidation)
- Full Containerサービス (FCL)
- 特殊Containerサービス (Reefer, Open top, Flat Rack, Tank...)
- BULK貨物サービス

航空貨物輸送サービス | *Air Freight Service*

航空貨物輸送サービス

豊富な物流ノウハウを持った海外有数の物流業者との密接なパートナーシップを基にKSEは航空貨物輸送サービスを提供します。
全世界をつなぐネットワークで最上のサービスを実現します。

- 混載貨物サービス (Consolidation)
- SEA & AIR運送サービス
- ピックアップから梱包、通関、航空運送、Door To Doorなど総合サービス
- 全世界のネットワークを通じた三国間運送サービス

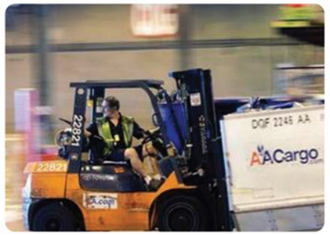

・企業の成功は信義ある出会いにかかっています。

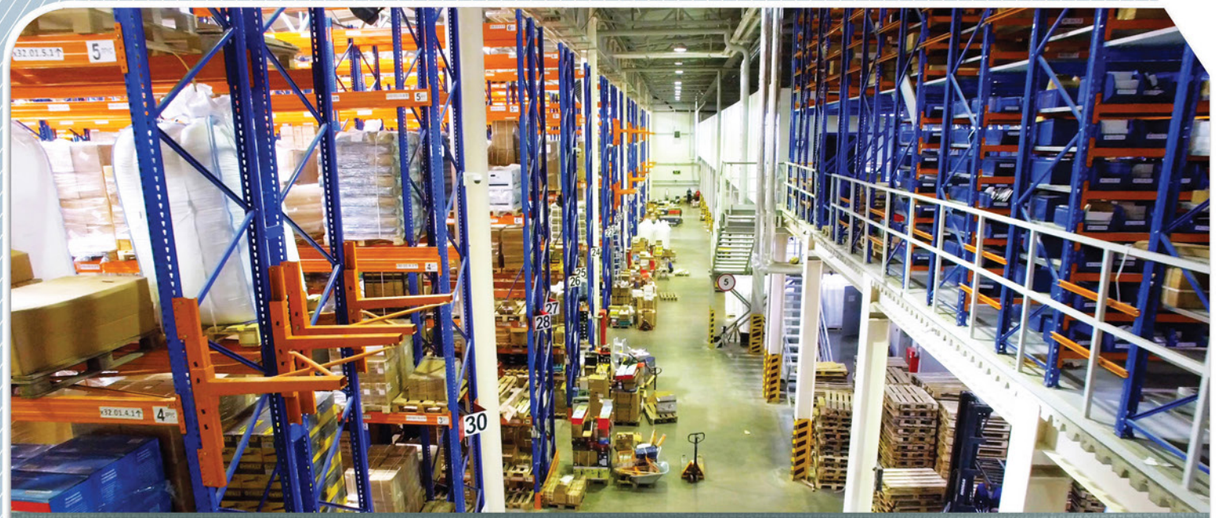

物流倉庫サービス | *Warehousing Service*

物流倉庫サービス

KSEは倉庫保管ディストリビューション及び、通関、梱包、輸送サービスを通じてお客様の物流費用の削減に応えます。
適切な納品ができるように保管と配送･輸送の連携はもちろんのこと、流通加工サービスを通じてお客様にプライオリティーを置いた、お客様が求める最高のソリュー ションを提供致します。

- 豊富な経験と技術を基にした貨物に応じた保管サービス
- 保税蔵置場での荷役及び保管サービス
- 第3国積み替え貨物取扱サービス
- 貨物の検量・ピッキング・ラベリング・梱包等の付帯業務サービス

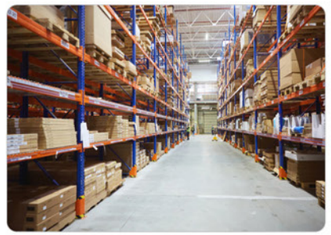
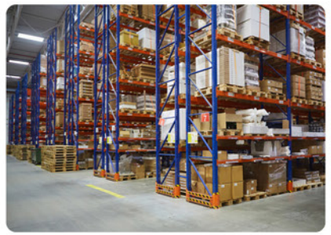
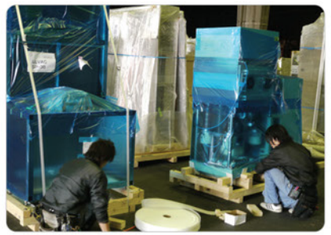

・企業の成功は信義ある出会いにかかっています。

国際宅配 | *Global e-commerce logistics International shipping service*

国際宅配

航空・海上の国際宅配は日本でナンバーワンKSEにお任せください。

国際宅配サービスの特徴

安心
- 蓄積されたノウハウで安心・安全・確実にお届けいたします。
- 配達状況のご確認・現在の状況をネットですぐ確認できます。

便利
- リーズナブルな海上，迅速な航空宅配，発送代行サービスまでお客さんのニーズに合わせたサービスが用意されています。

真心
- お客様に代わり、真心を込めて、お届け先へ配達いたします。

迅速 低価格
- 高速フェリー船舶になる海上宅配サービスで、今までにないリーズナブルでスピーディなサービスを提供しております。

"Door to Door Service"

・企業の成功は信義ある出会いにかかっています。

海外・国内引越、事務所・工場移転サービス | *Overseas·Domestic Moving, Office·Factory Relocation Service*

海外・国内引越、事務所・工場移転サービス

KSEは、30年間積み重ねた最高のノウハウと専門の人材で、梱包から運送、保管、通関、配送に至るまでDoor to Door Total Serviceとして、海外引越、国内引越、事務所·工場の移転も安心してお任せ頂けます。

海外引越(各国大使館や多くの企業)

全世界190ヶ国、約420の都市を連結する Global Networkを通じて、全世界どこでも正確にRoom to Roomサービスを提供いたします。

国内引越

リーズナブルな費用で確かなサービスを提供します。

オフィス及び工場移転

- 事務所移転、施設物移転・設置
- 工場生産設備、産業施設物、特殊装備、自動化設備等の移転及び廃棄

・企業の成功は信義ある出会いにかかっています。

物流コンサルティング | *Logistics Consulting*

物流コンサルティング

KSEはお客様の立場に立ち、業務全般に係わる物流を企画･設計･運営する物流コンサルティング業務「3PLサービス」を展開しています。物流の専門的観点でお客様に最適なロジスティクスを提供します。

- お客様の企業競争力を確保するために最適な物流システムを提供
- 専門性とノウハウ
- ネットワーク、物流システム
- サービス診断および品質管理

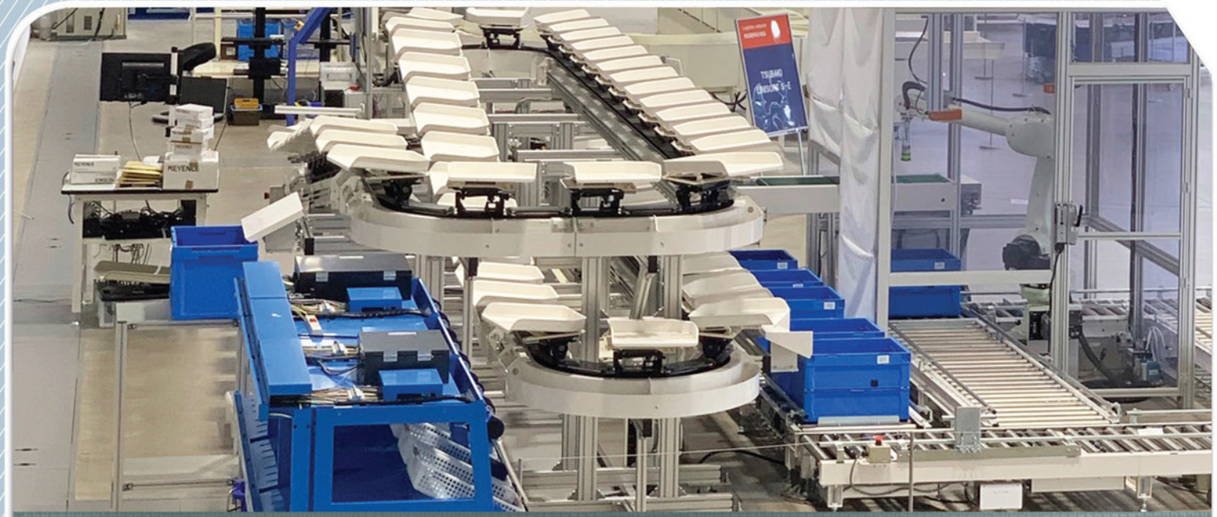

フルフィルメントサービス | *Fulfillment Service*

フルフィルメントサービス

KSEはグローバルEコマース物流に特化し、お客様が必要とする一連のプロセスをWMSシステを通じて統合処理する物流サービスを行っています。

トータルロジスティックスの強み !!

ワンストップサービス！

海外から日本までの輸出、輸出通関、海上·航空運送、日本の輸入通関、内陸運送、倉庫の入庫とラストワンマイルまで可能です。物流に関するトータルサービスをワンストップで提供し、顧客企業の貴重な時間と悩みを画期的に減らします。

韓国企業に強み！

日本の国際エキスプレスは韓国企業に強いです。韓国スタッフが言語の不便さなく韓国の情緒に合う素早いサービスと柔軟な対応で貴社のビジネスが日本で最高のパフォーマンスを発揮できるようにサポートします。

30年物流ノウハウ！

KSEは総合物流企業として30年間、ひたすら物流一筋を歩んできました。最近は時代の流れに合わせてB2B物流に限らず、日本オンライン市場に対する十分な理解とノウハウを基にしたB2Cフルフィルメントサービスを提供し、顧客企業のニーズに対応します。

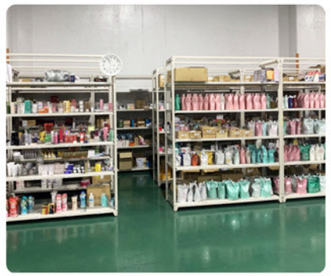

・企業の成功は信義ある出会いにかかっています。

輸出入通関サービス | *Import & Export Customs clearance Service*

輸出入通関サービス

主要港と主要空港にKSEの物流センターと専門の通関士を配置し、陸上･海上･航空輸送等、様々な運送形態に対応できるように迅速な通関体制を配備しています。

通関業 (LICENSE)

横浜 (YOKOHAMA)

東京 (TOKYO)

大阪(OSAKA)

成田(NARITA)

関空(KANKU)

通関手続き
一般的に貨物を輸出入する時に税関に申告して許可を得ることを「通関の手続き」と言います。税関からは申告の正確性、適正性を審査して、必要な場合には貨物検査も実施することになり、輸入貨物については決められた関税や消費税等納入するか否かを確認した後に輸入が許可され ます。

輸出手続き
貨物の特性･輸出地の物流事情等を考慮した、安全で丈夫な包装をする必要があります。通関の他にも輸出書類及び船積書類を作成も代行しております。

輸入の手続き
動･植物の検疫、食品の輸入に関する複雑な通関手続きも、安心してお任せ 頂けます。トラック、内航船、鉄道等を利用して最適な国内運送をコーディネートしています。

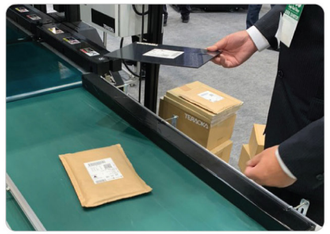
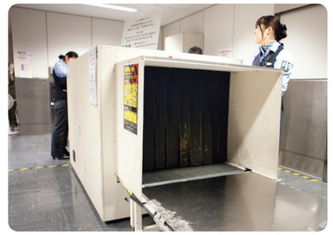

・企業の成功は信義ある出会いにかかっています。

展示･公演･美術品輸送 | *Transport of Properties for Exhibitions, Performances, and Artworks*

展示･公演･美術品輸送

KSEは展示･公演･美術品輸送の専門家です。

各種展示会、公演、イベント目的で輸送される貨物を専門家の技術とノウハウで安心して設置します。

- 2000年韓日文化交流展示会SUPER EXPO 2000 (100社余り参加)
- 2002年 FIFA WORLD CUP韓日物流担当 (105企業参加)
- 2009年日韓フェスティバル2009 in Tokyo
- 2010年~現在 国際包装展示会2010 in Tokyo
- 2011年~現在 産業機械展示会2011 in Tokyo

モーターショー展示貨物

モーターショー展示貨物

韓国大統領来日記念国立国楽院

日本国内庁(皇室)貨物

2002 FIFA World Cup記念公演貨物

2002 FIFA World Cup記念公演貨物

・企業の成功は信義ある出会いにかかっています。

HeavyBulk Project Cargo 輸送 | *Heavy Bulk Project Cargo Transport*

HeavyBulk Project Cargo 輸送

KSEはHeavy Bulkプロジェクトカーゴ輸送サービスにおいて蓄積されたノウハウを基に、特殊な装備と取り扱い,技術力を必要とする超重量、長尺貨物プロジェクト運送サービス等、幅広いサービスを提供します。

取り扱いサービス

- 各種産業機械の輸出及び工場設備の海外移転のための輸出梱包、国内運送、輸出通関、保管、荷役、保険付保、海上運送、現地到着までの 一括サービスを提案
- 超重量、長尺貨物、プロジェクト、バルク貨物運送のサービス
- 精密産業機械、海外の建設機資材、PLANT設備のWOODEN BOX 梱包サービス
- ロボット、航空機部品、半導体設備のALL真空梱包作業
- 国内運送、輸出通関、保管、荷役、保険付保、海上輸送サービス

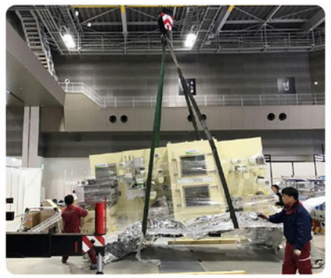

・企業の成功は信義ある出会いにかかっています。

日本共同物流センター | *Japan Joint Logistics Center Korea (KOTRA)*

日本共同物流センター

大韓貿易投資振興公社 kotra • 韓国農水産食品流通公社 aT Center
中小ベンチャー企業振興公団 KOSME (電子商取引)が選定した 公式指定企業

対日輸出韓国企業の物流コスト節減提案-政府支援委託事業

KSEは大韓貿易投資振興公社と韓国農水産食品流通公社、中小ベンチャー企業振興公団が選定した物流部門の公式指定企業で、中小企業の物流コスト削減を支援するため、共同物流センターを運営しています。

メリット

1. 物流支援費を現金で支給
実績の発生時に毎月補助金を支給することで、企業の物流コスト削減を実現

2. リーズナブルな物流価格を適用
「東京 韓国共同物流センター」サービス加入事業が本サービスを利用する場合、企業が個別に利用する場合に比べてリーズナブルな価格の物流サービス利用が可能

3. 現地の物流センター運営の効果
現地の物流センターが運営する事により、以下の4つの効果が得られます。

- 保税倉庫運営、通関及び運送、在庫管理など諸般業務のアウトソーシング
- 現地の弊社専門ノウハウを活用しての物流センター運営の最小化
- 初期投入される投資費用(倉庫貸与、新築、運送･配送システム構築費用)の軽減

・企業の成功は信義ある出会いにかかっています。

半導体&FPD装備及び輸送事例 | *Precision Machinery and Equipment Transport Service*

半導体&FPD装備及び輸送事例

SONY SAMSUNG TOSHIBA LG SHARP

1.工場搬出日程

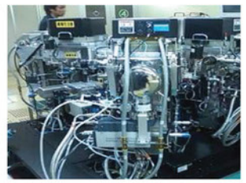

2.工場内の梱包作業

3.工場搬出作業

4.KSE(国際倉庫)梱包作業

5.海外輸出 (大阪 ⟷ 釜山，博多 ⟷ 釜山，日本 ⟷ 全世界)

・企業の成功は信義ある出会いにかかっています。

国際保税倉庫(CFS)現況

● 東京保税倉庫

Tokyo Branch
5-1-1 Tokai, Ota-ku, Tokyo-to, Japan
TEL : 03-5755-1011
FAX : 03-5755-1005

● 東京航空保税倉庫

Tokyo Air Cargo Branch
4-2-3 Tokai, Ota-ku, Tokyo-to, Japan
TEL : 03-6412-9071
FAX : 03-5755-8334

● 横浜保税倉庫

Yokohama Branch
279-1 Yamashita-cho, Naka-ku, Yokohama-shi, Kanagawa, Japan
TEL : 045-227-6261
FAX : 045-227-6034

● 大阪保税倉庫

Osaka Branch
2-3-37 NankoKita, Suminoe-ku, Osaka-shi, Osaka, Japan
TEL : 06-4703-1234
FAX : 06-4703-1239

● 博多保税倉庫

Hakata Branch
4-2-39 Hakozakifuto,Higashi-ku, Fukuoka-shi, Fukuoka, Japan
TEL : 092-235-3055
FAX : 092-235-3056

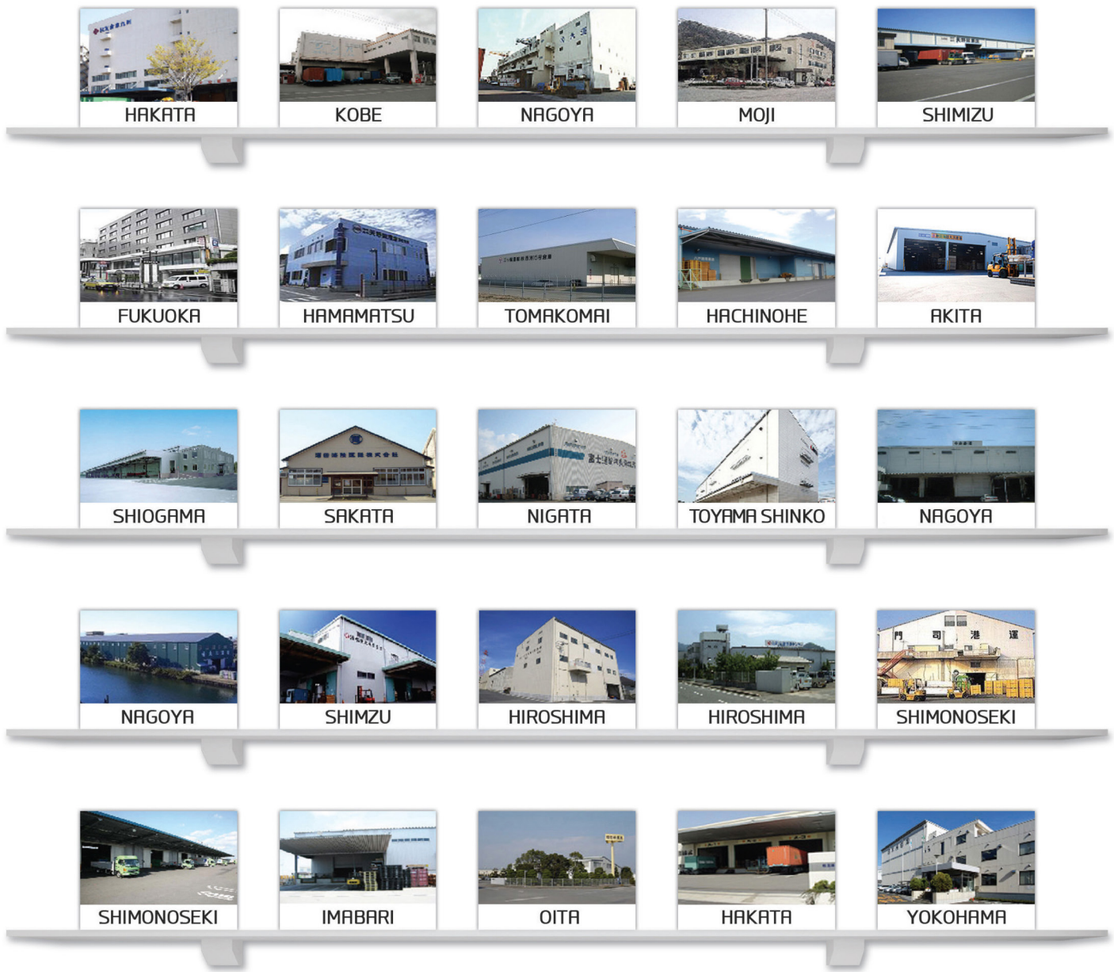

KSE Network

● Distribution Center
● Port

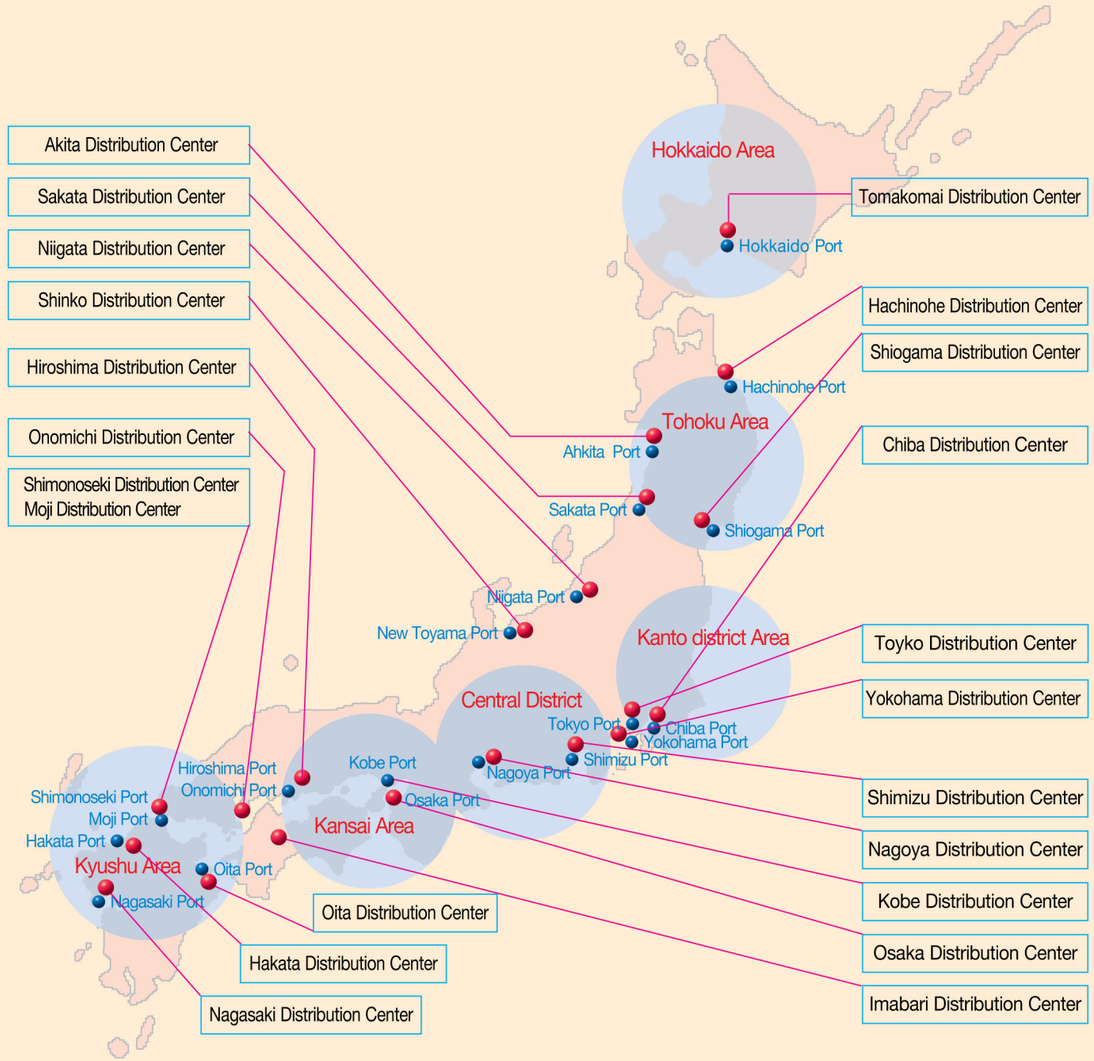

KSE Service

陸上輸送 陸	
海上輸送 海	
航空輸送 空	
物流倉庫	
国際宅配	
引越サービス (海外、国内)	
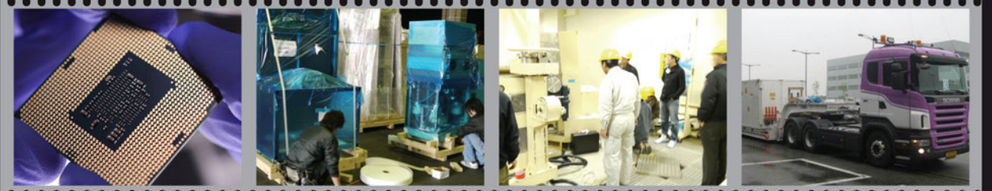
輸出入通関	
展示・公演 美術品輸送	
プロジェクト カーゴ輸送	
物流コンサルティング ● ECフルフィルメント	
kotra aT Center KOSME 公式指定企業	
半導体 ● FPD装備 ● 輸送